

7.1.1. Os documentos deverão ser em formato PDF, cópias, publicações em órgão de imprensa oficial (com a devida identificação e data), emitidos pela Internet, desde que em perfeitas condições de legibilidade e entendimento, a ser enviado por e-mail.

7.2. HABILITAÇÃO JURÍDICA E REGULARIDADE FISCAL

a) Ato constitutivo, estatuto ou contrato social em vigência e alterações e documento probatório do quadro societário ou da diretoria em exercício, todos registrados no Cartório de Registro de Pessoas Jurídicas, salvo exceções legais, no caso de Sociedade Civil;

b) Comprovante de Inscrição no Cadastro Nacional de Pessoa Jurídica (CNPJ), emitido no site da receita federal, no endereço: www.receita.fazenda.gov.br/;

c) Certidão Conjunta de Débitos relativos a Tributos Federais e à Dívida Ativa da União, emitida no site da receita federal, no endereço: www.receita.fazenda.gov.br/;

d) Certidão de regularidade para com a Fazenda Estadual, através da Certidão Tributária, emitida pela Secretaria de Fazenda do Estado MS, no endereço: www.sefaz.ms.gov.br/, ou equivalente;

e) Certidão de regularidade para com a Fazenda Municipal, através da Certidão de Débito, emitida pela Secretaria Municipal de Receita, no endereço: www.pmcg.ms.gov.br/, ou equivalente;

f) Certificado de Regularidade de Situação – CRF, emitido pela Caixa Econômica Federal com relação ao Fundo de Garantia por Tempo de Serviço – FGTS, emitida no site da Caixa, no endereço: www.caixa.gov.br/;

g) Termo de declaração Fatos supervenientes (Anexo III);

h) Atestado de Capacidade Técnica (Anexo IV);

i) A ausência ou irregularidade de qualquer dos documentos exigidos acima, impedirá o credenciamento, observada a natureza do estabelecimento.

8. QUALIFICAÇÃO TÉCNICA

- a) Cópia simples do Alvará de funcionamento dentro do prazo de validade;
- b) Cópia simples da Licença Sanitária dentro do prazo de vigência;
- c) Cópia simples do Cadastro Nacional de Estabelecimento de Saúde (CNES) atualizado;
- d) Cópia simples do Registro da Pessoa Jurídica ou inscrição do estabelecimento no Conselho de classe respectivo;

9. DA FORMA E PRAZO DE CREDENCIAMENTO

- 9.1. O credenciamento poderá ser realizado a qualquer tempo, durante a vigência deste edital conforme item 2.
- 9.2. A vigência do presente Edital de Credenciamento será de 1 (um) ano a contar de sua publicação, podendo ser renovado a critério do SESI.
- 9.3. O Termo de Credenciamento terá prazo determinado, de no máximo 12 (doze) meses, não podendo ultrapassar, inclusive com suas eventuais prorrogações, o limite máximo de 60 (sessenta) meses, conforme Art. 26, Parágrafo Único do Regulamento de Licitações e Contratos do SESI.
- 9.4. A empresa jurídica credenciada poderá participar de mais de uma região de credenciamento, caso tenha filial no município;
- 9.5. O endereço de correio eletrônico e os telefones informados para a inscrição são os canais de comunicação entre o SESI-DR/MS e o interessado. É responsabilidade desse interessado manter ativo e atualizado o endereço eletrônico e os telefones cadastrados, sob pena de não contratação, podendo ocorrer a hipótese de não ser mais encontrado;

10. DO JULGAMENTO DAS PROPOSTAS DE CREDENCIAMENTO

- 10.1. Para julgamento e seleção da proposta de credenciamento a documentação será analisada pela **Comissão Especial de Avaliação e Credenciamento da Gerência de Educação**.
- 10.2. O SESI-DR/MS poderá, durante a análise da documentação ou da análise da amostra, convocar os interessados para quaisquer esclarecimentos que se fizerem necessários, no prazo a ser estabelecido, sob

13. DOS RECURSOS

13.1. Do resultado de não aprovação da proposta de credenciamento, ou no caso de descredenciamento caberá recurso, por escrito ao SESI DR/MS, no prazo de 05 (cinco) dias úteis contados do recebimento da negativa de recusa do credenciamento ou do ato que descredenciar.

13.2. Os recursos devem ser dirigidos à **Comissão Especial de Avaliação e Credenciamento da Gerência de Educação**, por meio do e-mail: gerenciaexecutiva@sesims.com.br.

14. DAS CONDIÇÕES GERAIS

14.1. A participação neste credenciamento implica na aceitação irrevogável de todas as normas constantes do presente edital;

14.2. Ao SESI/DR-MS é assegurado o direito de revogar em qualquer fase, a qualquer tempo, por conveniência Técnica, Jurídica ou Administrativa o presente Credenciamento, a critério da Administração Superior do SESI/DR-MS sem que caiba as CREDENCIADAS, o direito de reclamação;

14.3. O SESI/DR-MS poderá, a qualquer tempo, excluir, incluir ou alterar as regiões de atendimento, mediante publicação na página oficial www.fiems.com.br/licitacoes, cabendo aos CREDENCIADOS acompanhar.

14.4. Quaisquer esclarecimentos ou informações complementares poderão ser obtidos por e-mail gerenciaexecutiva@sesims.com.br ou pelo telefone (67) 3389-9124.

Campo Grande MS, 05 de janeiro de 2023.

Assinado eletronicamente por:
Régis Pereira Borges
CPF: ***.247.366-**
Data: 18/01/2023 09:55:08 -03:00



RÉGIS PEREIRA BORGES
Superintendente do SESI-DR/MS

SISTEMA FIEMS

Av. Afonso Pena, 1206 | Bairro Amambai

Esse documento foi assinado por JANIO HEDER SECCO, JANIO HEDER SECCO, JANIO HEDER SECCO, JANIO HEDER SECCO, JANIO HEDER SECCO, JANIO HEDER SECCO, JANIO HEDER SECCO, JANIO HEDER SECCO, JANIO HEDER SECCO, JANIO HEDER SECCO, JANIO HEDER SECCO, JANIO HEDER SECCO, JANIO HEDER SECCO, JANIO HEDER SECCO e outros. Para validar o documento e suas assinaturas acesse <https://assinatura.fiems.com.br/validate/XTJ9Y-BPMHD-95QE6-DDQKX>

JANIO
HEDER
SECCO

Assinado de forma
digital por JANIO
HEDER SECCO
Dados: 2023.01.05
10:47:10 -04'00'

FIEMS
SESI
SENAI
IEL



Bermuda Masculina Adulto

1. Objetivo:

Esta ficha técnica tem por objetivo padronizar, especificar a matéria-prima e fixar as condições exigíveis que devem satisfazer a confecção das bermudas masculino adulto de tadel, na cor azul royal, com recortes laterais na cor azul celeste e branco, dentro das normas estabelecidas.

2. Características gerais:

a. Descritivo Técnico:

- Bermuda com elástico, 02 bolsos frontais embutidos, abertura lateral na barra.
- Modelo para uso masculino.
- Confeccionado em tadel (100% poliéster), Gramatura mínima de 100g/m².
- As peças serão confeccionadas na cor azul royal e com recortes laterais azul celeste e branco conforme foto ilustrativa.
- Logo em Serigrafia em branco.
- Cada bermuda deverá possuir 01 (uma) etiqueta, contendo todas as informações obrigatórias conforme Resolução n.º 02, de 6 de maio de 2008 e ABNT NBR NM ISO 3758 (Têxteis – Códigos de cuidado usando símbolos). A mesma deverá ser fixada centralizada na parte interna das costas, de modo a facilitar a identificação do tamanho da peça.

SISTEMA FIEMS

Av. Afonso Pena, 1.206 | Bairro Amambai

79.005-901 | Campo Grande/MS | Brasil

Esse documento foi assinado por JANIO HEDER SECCO, JANIO HEDER SECCO, JANIO HEDER SECCO, JANIO HEDER SECCO, JANIO HEDER SECCO, JANIO HEDER SECCO, JANIO HEDER SECCO, JANIO HEDER SECCO, JANIO HEDER SECCO, JANIO HEDER SECCO e outros. Para validar o documento e suas assinaturas acesse <https://assinatura.fiems.com.br/validate/XTJ9Y-BPMHD-95QE6-DDQKX>

JANIO
HEDER
SECCO

Assinado de
forma digital por
JANIO HEDER
SECCO
Dados: 2023.01.05
10:47:47 -04'00'

FIEMS
SESI
SENAI
IEL

b. Desenho Ilustrativo:



c. Medidas do produto acabado e Quantidades:

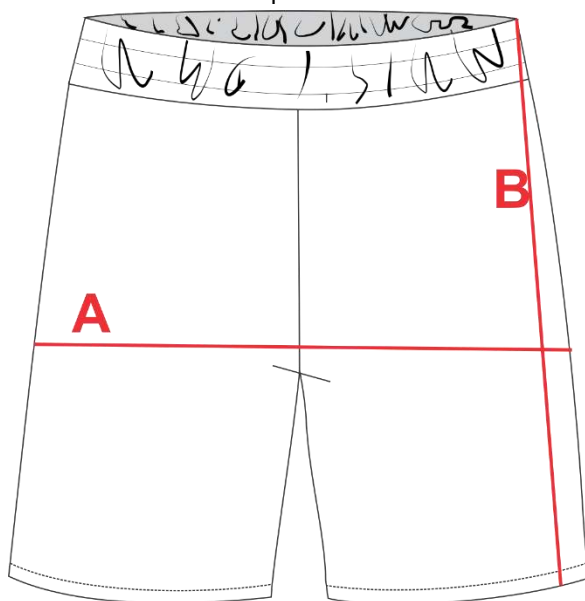

PARTES	MEDIDA	TAMANHO							
		PP	P	M	G	GG	G1	G2	G3
Quadril	A	54	55	56	58	60	62	64	66
Comprimento Total	B	56	57	58	60	61	62	63	64

OBS: As medidas desta tabela não têm acréscimo de costura, são referentes as medidas da

SISTEMA FIEMS

Av. Afonso Pena, 1.206 | Bairro Amambai

79.005-901 | Campo Grande/MS | Brasil

Esse documento foi assinado por JANIO HEDER SECCO, JANIO HEDER SECCO, JANIO HEDER SECCO, JANIO HEDER SECCO, JANIO HEDER SECCO, JANIO HEDER SECCO, JANIO HEDER SECCO, JANIO HEDER SECCO, JANIO HEDER SECCO, JANIO HEDER SECCO e outros. Para validar o documento e suas assinaturas acesse <https://assinatura.fiems.com.br/validate/XTJ9Y-BPMHD-95QE6-DDQKX>

JANIO
HEDER
SECCO

Assinado de forma
digital por JANIO
HEDER SECCO
Dados: 2023.01.05
10:48:29 -04'00'

3. Ficha técnica:

DESCRIÇÃO DO PRODUTO: Bermuda Masculina Adulto

Data de Elaboração: Fevereiro/2022

Desenho Técnico

Frente



Costas

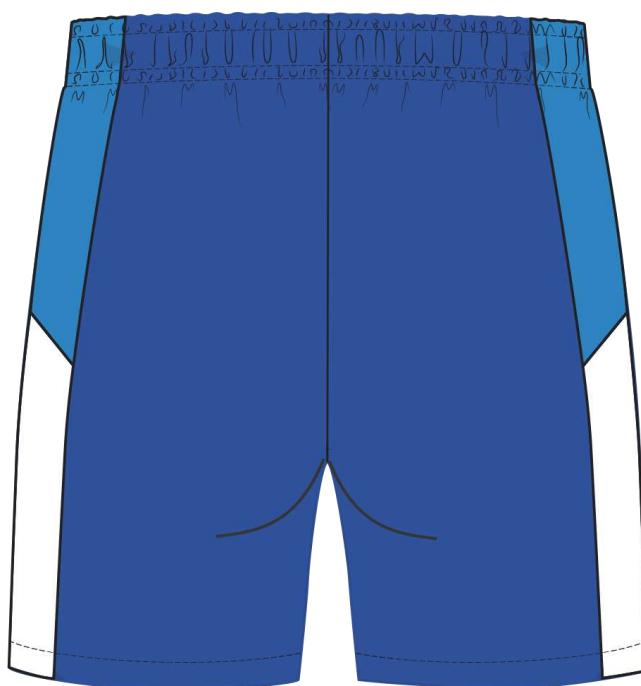

DESCRIÇÃO DO PRODUTO

- Elástico da cintura com 4cm de largura – PP-37/P-38/M-40/G-41/GG-42/G1-43/G2-44/G3-46
- 02 bolsos frontais embutidos
- Barra com 2 cm, feita na maquina reta
- Serigrafia frontal conforme desenho ilustrativo.

SISTEMA FIEMS

Av. Afonso Pena, 1.206 | Bairro Amambai

79.005-901 | Campo Grande/MS | Brasil

Esse documento foi assinado por JANIO HEDER SECCO, JANIO HEDER SECCO, JANIO HEDER SECCO, JANIO HEDER SECCO, JANIO HEDER SECCO, JANIO HEDER SECCO, JANIO HEDER SECCO, JANIO HEDER SECCO, JANIO HEDER SECCO, JANIO HEDER SECCO e outros. Para validar o documento e suas assinaturas acesse <https://assinatura.fiems.com.br/validate/XTJ9Y-BPMHD-95QE6-DDQKX>

JANIO
HEDER
SECCO

Assinado de forma
digital por JANIO
HEDER SECCO
Dados: 2023.01.05
10:49:12 -04'00'

FIEMS
SESI
SENAI
IEL



4. Matérias-Primas e Aviamentos:

DESCRIÇÃO DE MATÉRIAS – PRIMAS E AVIAMENTOS

Tecido

Produto	Composição	Gramatura	Cor/Referência
1-Tactel 2-Tatel 3-Tactel	100% Poliéster	Minima de 100g/m ²	Azul Royal Azul Celeste Branco

Aviamentos

Produto	Composição	Especificações	Cor/Referência
Linha	100% Poliéster	Linha nº 120	Azul Royal Azul Celeste
Elastico	69% Poliéster 31% Elastodieno	40mm	Branco
Fio	100% Poliéster	Fio Texturizado nº180	Azul Royal Azul Celeste

Serigrafia



Frente – Centralizado na perna do lado esquerdo de quem veste.
Conforme desenho ilustrativo –
Tamanho 6,3x10 cm
Cor:
PANTONE 000C Branco

5. Controle de Qualidade:

1) Responsabilidade pela fabricação:

O fabricante é responsável pela produção do artigo, de acordo com as características estabelecidas na presente proposta.

2) Processos de Fabricação:

Os processos de fabricação, embora sejam da escolha do fabricante,

SISTEMA FIEMS

Av. Afonso Pena, 1.206 | Bairro Amambai

79.005-901 | Campo Grande/MS | Brasil

Esse documento foi assinado por JANIO HEDER SECCO, JANIO HEDER SECCO, JANIO HEDER SECCO, JANIO HEDER SECCO, JANIO HEDER SECCO, JANIO HEDER SECCO, JANIO HEDER SECCO, JANIO HEDER SECCO, JANIO HEDER SECCO, JANIO HEDER SECCO e outros. Para

validar o documento e suas assinaturas acesse <https://assinatura.fiems.com.br/validate/XTJ9Y-BPMHD-95QE6-DDQKX>

JANIO
HEDER
SECCO

Assinado de forma
digital por JANIO
HEDER SECCO
Data: 2023.01.05
10:49:54 -04'00'



condicionados pela natureza dos equipamentos disponíveis, devem assegurar ao artigo a conformidade com os requisitos desta proposta.

Após o aceite do fabricante, este terá 15 dias corridos para apresentar as amostras, 1 de cada tamanho, para conferência.

3) Garantia de qualidade:

Para garantia do artigo, o mesmo deverá considerar aspectos como: Evitar possíveis defeitos de construção ou possíveis manchas, prezando a qualidade do produto final. O fabricante deve garantir a qualidade do artigo mediante o controle de qualidade das matérias primas e do produto acabado, em todo o processo de fabricação.

4) Embalagem:

O Fabricante deve entregar as peças passadas, etiquetadas e embaladas individualmente com a descrição do tamanho visível.

Elaboração: Centro de Tecnologia do Vestuário SENAI - MS

SISTEMA FIEMS

Av. Afonso Pena, 1.206 | Bairro Amambai

79.005-901 | Campo Grande/MS | Brasil

Esse documento foi assinado por JANIO HEDER SECCO, JANIO HEDER SECCO, JANIO HEDER SECCO, JANIO HEDER SECCO, JANIO HEDER SECCO, JANIO HEDER SECCO, JANIO HEDER SECCO, JANIO HEDER SECCO, JANIO HEDER SECCO, JANIO HEDER SECCO e outros. Para validar o documento e suas assinaturas acesse <https://assinatura.fiems.com.br/validate/XTJ9Y-BPMHD-95QE6-DDQKX>

JANIO
HEDER
SECCO

Assinado de forma
digital por JANIO
HEDER SECCO
Data: 2023.01.05
10:50:44 -04'00'

FIEMS
SESEI
SENAI
IEL



Bermuda Masculina Infanto-juvenil

1. Objetivo:

Esta ficha técnica tem por objetivo padronizar, especificar a matéria-prima e fixar as condições exigíveis que devem satisfazer a confecção das bermudas masculina infantojuvenil de tãctel, na cor azul royal com recortes laterais azul celeste e branco, dentro das normas estabelecidas.

2. Características gerais:

a. Descritivo Técnico:

- Bermuda com elástico, bolsos laterais embutidos e abertura na lateral na barra.
- Modelo para uso masculino.
- Confeccionado em tãctel(100% poliéster). Gramatura mínima de 100g/m².
- As peças serão confeccionadas na cor azul royal, com recortes laterais na cor azul celeste e branco conforme foto ilustrativa.
- Logo em Serigrafia em branco.
- Cada bermuda deverá possuir 01 (uma) etiqueta, contendo todas as informações obrigatórias conforme Resolução n.º 02, de 6 de maio de 2008 e ABNT NBR NM ISO 3758 (Têxteis – Códigos de cuidado usando símbolos). A mesma deverá ser fixada centralizada na parte interna do decote costas, de modo a facilitar a identificação do tamanho da peça.

b. Desenho Ilustrativo:



SISTEMA FIEMS

Av. Afonso Pena, 1.206 | Bairro Amambai

79.005-901 | Campo Grande/MS | Brasil

Esse documento foi assinado por JANIO HEDER SECCO, JANIO HEDER SECCO, JANIO HEDER SECCO, JANIO HEDER SECCO, JANIO HEDER SECCO, JANIO HEDER SECCO, JANIO HEDER SECCO, JANIO HEDER SECCO, JANIO HEDER SECCO, JANIO HEDER SECCO e outros. Para

validar o documento e suas assinaturas acesse <https://assinatura.fiems.com.br/validate/XTJ9Y-BPMHD-95QE6-DDQKX>

JANIO
HEDER
SECCO

Assinado de forma
digital por JANIO
HEDER SECCO
Dados: 2023.01.05
10:51:30 -04'00'

FIEMS
SESI
SENAI
IEL



c. Medidas do produto acabado e Quantidades

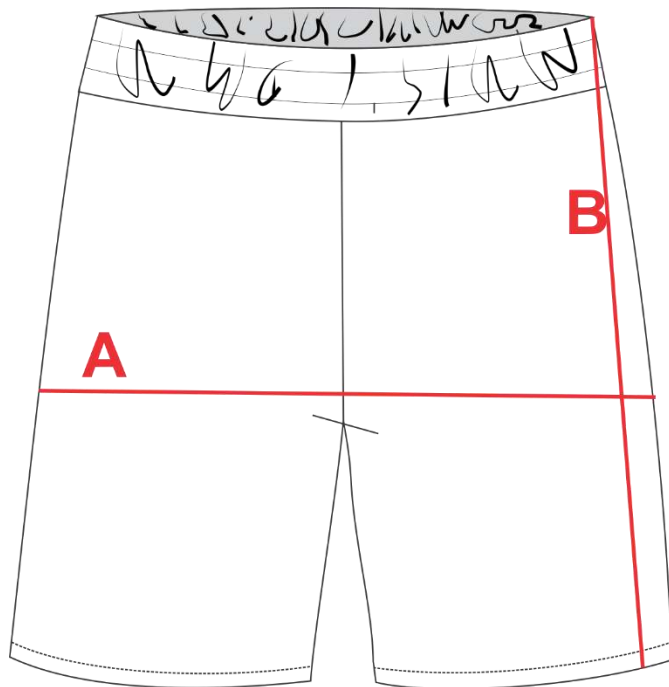

PARTES	MEDIDA	TAMANHO							
		2	4	6	8	10	12	14	16
Quadril	A	34	39	41	43	46	48	51	54
Comprimento Total	B	31	35	38	41	44	46	49	51

OBS: As medidas desta tabela não têm acréscimo de costura, são referentes as medidas da peça pronta.

SISTEMA FIEMS

Av. Afonso Pena, 1.206 | Bairro Amambai

79.005-901 | Campo Grande/MS | Brasil

Esse documento foi assinado por JANIO HEDER SECCO, JANIO HEDER SECCO, JANIO HEDER SECCO, JANIO HEDER SECCO, JANIO HEDER SECCO, JANIO HEDER SECCO, JANIO HEDER SECCO, JANIO HEDER SECCO, JANIO HEDER SECCO, JANIO HEDER SECCO e outros. Para validar o documento e suas assinaturas acesse <https://assinatura.fiems.com.br/validate/XTJ9Y-BPMHD-95QE6-DDQKX>

JANIO
 HEDER
 SECCO

Assinado de forma
 digital por JANIO
 HEDER SECCO
 Dados: 2023.01.05
 10:52:27 -04'00'

FIEMS
 SESI
 SENAI
 IEL



3. Ficha técnica:

DESCRIÇÃO DO PRODUTO: Bermuda Masculina Infantojuvenil

Data de Elaboração: Fevereiro/2022

Desenho Técnico

Frente



Costas

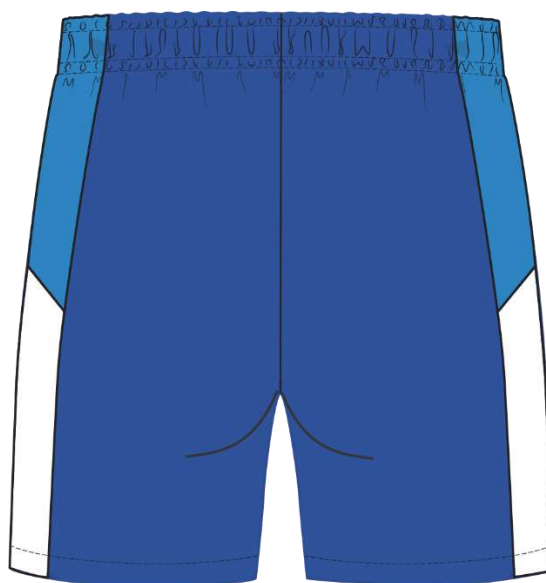

DESCRIÇÃO DO PRODUTO

- Elástico da cintura com 3,5cm de largura
- Bolso frontal embutido
- Elastico na cintura.
- Barra com 2 cm, feita na maquina reta
- Serigrafia frontal conforme desenho ilustrativo.

SISTEMA FIEMS

Av. Afonso Pena, 1.206 | Bairro Amambai

79.005-901 | Campo Grande/MS | Brasil

Esse documento foi assinado por JANIO HEDER SECCO, JANIO HEDER SECCO, JANIO HEDER SECCO, JANIO HEDER SECCO, JANIO HEDER SECCO, JANIO HEDER SECCO, JANIO HEDER SECCO, JANIO HEDER SECCO, JANIO HEDER SECCO, JANIO HEDER SECCO e outros. Para validar o documento e suas assinaturas acesse <https://assinatura.fiems.com.br/validate/XTJ9Y-BPMHD-95QE6-DDQKX>

JANIO
HEDER
SECCO

Assinado de forma
digital por JANIO
HEDER SECCO
Dados: 2023.01.05
10:53:52 -04'00'

FIEMS
SESI
SENAI
IEL



Após o aceite do fabricante, este terá 15 dias corridos para apresentar as amostras, 1 de cada tamanho, para conferência.

3) Garantia de qualidade:

Para garantia do artigo, o mesmo deverá considerar aspectos como: Evitar possíveis defeitos de construção ou possíveis manchas, prezando a qualidade do produto final. O fabricante deve garantir a qualidade do artigo mediante o controle de qualidade das matérias primas e do produto acabado, em todo o processo de fabricação.

4) Embalagem:

O Fabricante deve entregar as peças passadas, etiquetadas e embaladas individualmente com a descrição do tamanho visível.

Elaboração: Centro de Tecnologia do Vestuário SENAI - MS

SISTEMA FIEMS

Av. Afonso Pena, 1.206 | Bairro Amambai

79.005-901 | Campo Grande/MS | Brasil

Esse documento foi assinado por JANIO HEDER SECCO, JANIO HEDER SECCO, JANIO HEDER SECCO, JANIO HEDER SECCO, JANIO HEDER SECCO, JANIO HEDER SECCO, JANIO HEDER SECCO, JANIO HEDER SECCO, JANIO HEDER SECCO, JANIO HEDER SECCO e outros. Para validar o documento e suas assinaturas acesse <https://assinatura.fiems.com.br/validate/XTJ9Y-BPMHD-95QE6-DDQKX>

JANIO
HEDER
SECCO

Assinado de forma
digital por JANIO
HEDER SECCO
Dados: 2023.01.05
10:56:33 -04'00'

FIEMS
SESI
SENAI
IEL



Camiseta Baby Look Adulto

1. Objetivo:

Esta ficha técnica tem por objetivo padronizar, especificar a matéria prima e fixar as condições exigíveis que devem satisfazer a confecção da Camiseta baby look adulto na cor azul royal, mangas brancas e gola azul celeste.

2. Características gerais:

a. Desenho ilustrativo:



b. Descritivo Técnico:

- 1- Camiseta manga curta com gola "O" na cor azul royal com mangas branca e ribanas na cor azul celeste;
- 2- Manga e gola com ribana de 2cm de largura (pronta) na cor azul azul celeste;
- 3- Malha PV (65% poliéster, 35% Viscose), gramatura mínima de 170g/m² na cor azul royal e branca e com tratamento Anti-Pilling;
- 4- Logo Escola Sesi em serigrafia na frente localizado a 18 cm a partir do ponto mais alto do ombro e do lado esquerdo;

- 5- 2 tiras de galão branco aplicados em paralelo a 6 e 8 cm respectivamente do ponto mais alto do ombro em ambos os lados na parte frontal da camiseta.
- 6- Logo Escola SESI em serigrafia nas costas localizado a 15 cm a partir do ponto mais alto do ombro e centralizado;
- 7- Cada camiseta deverá possuir 01 (uma) etiqueta, contendo todas as informações obrigatórias conforme Resolução nº 02, de 6 de maio de 2008 e ABNT NBR NM ISO 3758 (Têxteis – Códigos de cuidado usando símbolos). A mesma deverá ser fixada centralizada na parte interna do decote costas, de modo a facilitar a identificação do tamanho da peça.

c. Medidas do produto acabado

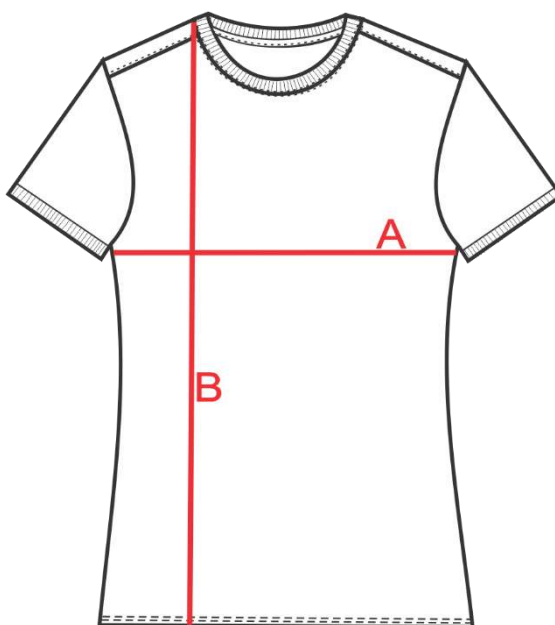

PARTES	MEDIDA	TAMANHO				
		PP	P	M	G	GG
Busto	A	46	48	50	52	54
Altura Total	B	56	58	60	63	65
OBS: As medidas desta tabela não têm acréscimo de costura, são referentes as medidas da peça pronta.						

SISTEMA FIEMS

Av. Afonso Pena, 1.206 | Bairro Amambai

79.005-901 | Campo Grande/MS | Brasil

Esse documento foi assinado por JANIO HEDER SECCO, JANIO HEDER SECCO, JANIO HEDER SECCO, JANIO HEDER SECCO, JANIO HEDER SECCO, JANIO HEDER SECCO, JANIO HEDER SECCO, JANIO HEDER SECCO, JANIO HEDER SECCO, JANIO HEDER SECCO e outros. Para validar o documento e suas assinaturas acesse <https://assinatura.fiems.com.br/validate/XTJ9Y-BPMHD-95QE6-DDQKX>

JANIO
HEDER
SECCO

Assinado de forma
digital por JANIO
HEDER SECCO
Dados: 2023.01.05
11:02:11 -04'00'



3. Ficha Técnica:

DESCRIÇÃO DO PRODUTO: Baby Look Adulto

Data de Elaboração: Fevereiro /2022

Desenho Técnico

Frente

Costas



DESCRIÇÃO DO PRODUTO

- Ribana na largura de 2cm (pronta) na gola e na manga
- Barra com 2,5 cm de largura.
- Acabamento com reforço ombro a ombro.
- Serigrafia frontal e traseira conforme desenho ilustrativo e na cor branca

SISTEMA FIEMS

Av. Afonso Pena, 1.206 | Bairro Amambai

79.005-901 | Campo Grande/MS | Brasil

Esse documento foi assinado por JANIO HEDER SECCO, JANIO HEDER SECCO, JANIO HEDER SECCO, JANIO HEDER SECCO, JANIO HEDER SECCO, JANIO HEDER SECCO, JANIO HEDER SECCO, JANIO HEDER SECCO, JANIO HEDER SECCO, JANIO HEDER SECCO, JANIO HEDER SECCO e outros. Para validar o documento e suas assinaturas acesse <https://assinatura.fiems.com.br/validate/XTJ9Y-BPMHD-95QE6-DDQKX>

JANIO
HEDER
SECCO

Assinado de forma
digital por JANIO
HEDER SECCO
Data: 2023.01.05
11:03:16 -0400





Costas – localizado a 15 cm a
partir do ponto mais alto do ombro
e centralizado.
Conforme desenho ilustrativo
– tamanho: 15x24 cm
Cor:
PANTONE 000C Branco

Controle de Qualidade:

1) Responsabilidade pela fabricação:

O fabricante é responsável pela produção do artigo, de acordo com as características estabelecidas na presente proposta.

2) Processos de Fabricação:

Os processos de fabricação, embora sejam da escolha do fabricante, condicionados pela natureza dos equipamentos disponíveis, devem assegurar ao artigo a conformidade com os requisitos desta proposta. Após a definição do fabricante, este terá 15 dias corridos para apresentar as amostras, 1 de cada tamanho, para escolha das grades que melhor se adequarem aos seus funcionários, podendo alterar as quantidades solicitadas no item 2. C. da respectiva ficha técnica.

3) Garantia de qualidade:

O fabricante deve garantir a qualidade do artigo mediante o controle de qualidade das matérias primas e do produto acabado, em todo o processo de fabricação.

4) Embalagem:

O Fabricante deve entregar as peças passadas, etiquetadas e embaladas individualmente com a descrição do tamanho visível.

Elaboração: Centro de Tecnologia do Vestuário SENAI - MS

Camiseta Padrão Adulto

1. Objetivo:

Esta ficha técnica tem por objetivo padronizar, especificar a matéria prima e fixar as condições exigíveis que devem satisfazer a confecção da Camiseta padrão adulto na cor azul royal, mangas brancas e gola azul celeste.

2. Características gerais:

a. Desenho ilustrativo:



SISTEMA FIEMS

Av. Afonso Pena, 1.206 | Bairro Amambai

79.005-901 | Campo Grande/MS | Brasil

Esse documento foi assinado por JANIO HEDER SECCO, JANIO HEDER SECCO, JANIO HEDER SECCO, JANIO HEDER SECCO, JANIO HEDER SECCO, JANIO HEDER SECCO, JANIO HEDER SECCO, JANIO HEDER SECCO, JANIO HEDER SECCO, JANIO HEDER SECCO e outros. Para validar o documento e suas assinaturas acesse <https://assinatura.fiems.com.br/validate/XTJ9Y-BPMHD-95QE6-DDQKX>

JANIO HEDER
SECCO

Assinado de forma
digital por JANIO
HEDER SECCO
Data: 2023.01.05
13:26:30 -0400

FIEMS
SESI
SENAI
IEL



b. Descritivo Técnico:

- i. Camiseta manga curta com gola “O” na cor azul royal com mangas branca e ribana na cor azul celeste;
- ii. Manga e gola com ribana de 2cm de largura (pronta) na cor azul azul celeste;
- iii. Malha PV (65% poliéster, 35% Viscose), gramatura mínima de 170g/m² na cor azul royal e branca, com tratamento Anti-Pilling;
- iv. Logo Escola Sesi em serigrafia na frente localizado a 18 cm a partir do ponto mais alto do ombro e do lado esquerdo;
- v. 2 tiras de galão branco aplicados em paralelo a 6 e 8 cm respectivamente do ponto mais alto do ombro em ambos os lados na parte frontal da camiseta.
- vi. Logo Escola Sesi em serigrafia nas costas localizado a 15 cm a partir do ponto mais alto do ombro e centralizado;
- vii. Cada camiseta deverá possuir 01 (uma) etiqueta, contendo todas as informações obrigatórias conforme Resolução nº 02, de 6 de maio de 2008 e ABNT NBR NM ISO 3758 (Têxteis – Códigos de cuidado usando símbolos). A mesma deverá ser fixada centralizada na parte interna do decote costas, de modo a facilitar a identificação do tamanho da peça.

c. Medidas do produto acabado

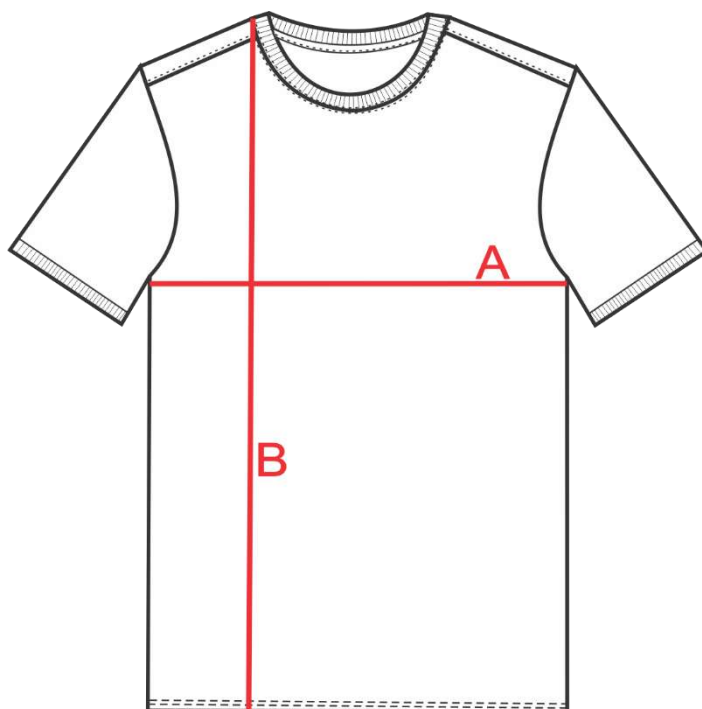

PARTES	MEDIDA	TAMANHO							
		PP	P	M	G	GG	EG1	EG	EG3
Tórax	A	51	53	56	58	61	63	65	68
Altura Total	B	68	70	72	74	76	78	80	82

OBS: As medidas desta tabela não têm acréscimo de costura, são referentes as medidas da peça pronta.

SISTEMA FIEMS

Av. Afonso Pena, 1.206 | Bairro Amambai

79.005-901 | Campo Grande/MS | Brasil

Esse documento foi assinado por JANIO HEDER SECCO, JANIO HEDER SECCO, JANIO HEDER SECCO, JANIO HEDER SECCO, JANIO HEDER SECCO, JANIO HEDER SECCO, JANIO HEDER SECCO, JANIO HEDER SECCO, JANIO HEDER SECCO, JANIO HEDER SECCO e outros. Para

validar o documento e suas assinaturas acesse <https://assinatura.fiems.com.br/validate/XTJ9Y-BPMHD-95QE6-DDQKX>

JANIO
HEDER
SECCO

Assinado de forma
digital por JANIO
HEDER SECCO
Dados: 2023.01.05
13:28:38 -04'00'

FIEMS
SESI
SENAI
IEL



3. Ficha Técnica:

DESCRIÇÃO DO PRODUTO: Camiseta Padrão Adulto

Data de Elaboração:
Fevereiro /2022

Desenho

Frente

Costas



DESCRIÇÃO DO PRODUTO

- Ribana na largura de 2cm (pronta) na gola e na manga
- Barra com 2,5 cm de largura.
- Acabamento com reforço ombro a ombro.
- Serigrafia frontal e traseira conforme desenho ilustrativo e na cor branca

SISTEMA FIEMS

Av. Afonso Pena, 1.206 | Bairro Amambai

79.005-901 | Campo Grande/MS | Brasil

www.fiems.com.br

JANIO
HEDER
SECCO

Assinado de forma
digital por JANIO
HEDER SECCO
Dados: 2023.01.05
13:30:13 -04'00'

Esse documento foi assinado por JANIO HEDER SECCO, JANIO HEDER SECCO, JANIO HEDER SECCO, JANIO HEDER SECCO, JANIO HEDER SECCO, JANIO HEDER SECCO, JANIO HEDER SECCO, JANIO HEDER SECCO, JANIO HEDER SECCO, JANIO HEDER SECCO e outros. Para validar o documento e suas assinaturas acesse <https://assinatura.fiems.com.br/validate/XTJ9Y-BPMHD-95QE6-DDQKX>

4. Matérias-Primas e Aviamentos:

DESCRIÇÃO DE MATÉRIAS – PRIMAS E AVIAMENTOS

Tecido			
Produto	Composição	Gramatura	Cor/Referência
1-Malha PV com tratamento anti pilling	1-65% poliéster, 35% viscose	1-Minima de 170g/m ²	1-Azul Royal
2-Malha PV com tratamento anti pilling	2-65% poliéster, 35% viscose	2-Minima de 170g/m ²	2-Branca

Aviamentos

Produto	Composição	Especificações	Cor/Referência
Ribana	67% Poliéster, 32% Viscose, 4% Elastano	Minima de 260g /m ²	Azul Celeste
Linha	100% Poliéster	Linha nº 120	Azul Royal Branca
Fio	100% Poliéster	Fio Texturizado	Azul Royal Branco

Serigrafia



Frente – Localizado a 18 cm da parte mais alta do ombro. Centralizado no peito do lado esquerdo.
Conforme desenho ilustrativo –
Tamanho 6,3x10 cm
Cores:
PANTONE 000C Branco



Costas – localizado a 15 cm apartir do ponto mais alto do ombro e centralizado.
Conforme desenho ilustrativo
– tamanho:15x24 cm
Cores:
PANTONE 000C Branco

SISTEMA FIEMS

Av. Afonso Pena, 1.206 | Bairro Amambai

79.005-901 | Campo Grande/MS | Brasil

Esse documento foi assinado por JANIO HEDER SECCO, JANIO HEDER SECCO, JANIO HEDER SECCO, JANIO HEDER SECCO, JANIO HEDER SECCO, JANIO HEDER SECCO, JANIO HEDER SECCO, JANIO HEDER SECCO, JANIO HEDER SECCO, JANIO HEDER SECCO e outros. Para validar o documento e suas assinaturas acesse <https://assinatura.fiems.com.br/validate/XTJ9Y-BPMHD-95QE6-DDQKX>

JANIO HEDER
SECCO

Assinado de forma
digital por JANIO
HEDER SECCO
Data: 2023.01.05
13:31:33 -04'00'

FIEMS
SESI
SENAI
IEL



5. Controle de Qualidade:

5) Responsabilidade pela fabricação:

O fabricante é responsável pela produção do artigo, de acordo com as características estabelecidas na presente proposta.

6) Processos de Fabricação:

Os processos de fabricação, embora sejam da escolha do fabricante, condicionados pela natureza dos equipamentos disponíveis, devem assegurar ao artigo a conformidade com os requisitos desta proposta. Após a definição do fabricante, este terá 15 dias corridos para apresentar as amostras, 1 de cada tamanho, para escolha das grades que melhor se adequarem aos seus funcionários, podendo alterar as quantidades solicitadas no item 2. C. da respectiva ficha técnica.

7) Garantia de qualidade:

O fabricante deve garantir a qualidade do artigo mediante o controle de qualidade das matérias primas e do produto acabado, em todo o processo de fabricação.

8) Embalagem:

O Fabricante deve entregar as peças passadas, etiquetadas e embaladas individualmente com a descrição do tamanho visível.

Elaboração: Centro de Tecnologia do Vestuário SENAI - MS

SISTEMA FIEMS

Av. Afonso Pena, 1.206 | Bairro Amambai

79.005-901 | Campo Grande/MS | Brasil

Esse documento foi assinado por JANIO HEDER SECCO, JANIO HEDER SECCO, JANIO HEDER SECCO, JANIO HEDER SECCO, JANIO HEDER SECCO, JANIO HEDER SECCO, JANIO HEDER SECCO, JANIO HEDER SECCO, JANIO HEDER SECCO, JANIO HEDER SECCO e outros. Para validar o documento e suas assinaturas acesse <https://assinatura.fiems.com.br/validate/XTJ9Y-BPMHD-95QE6-DDQKX>

JANIO HEDER
SECCO

Assinado de forma
digital por JANIO
HEDER SECCO
Data: 2023.01.05
13:33:07 -04'00'

FIEMS
SESI
SENAI
IEL



Camiseta Padrão Infantojuvenil

1. Objetivo:

Esta ficha técnica tem por objetivo padronizar, especificar a matéria prima e fixar as condições exigíveis que devem satisfazer a confecção da Camiseta padrão infantojuvenil na cor azul royal, mangas brancas e gola azul celeste.

2. Características gerais:

a. Desenho ilustrativo:



SISTEMA FIEMS

Av. Afonso Pena, 1.206 | Bairro Amambai

79.005-901 | Campo Grande/MS | Brasil

Esse documento foi assinado por JANIO HEDER SECCO, JANIO HEDER SECCO, JANIO HEDER SECCO, JANIO HEDER SECCO, JANIO HEDER SECCO, JANIO HEDER SECCO, JANIO HEDER SECCO, JANIO HEDER SECCO, JANIO HEDER SECCO e outros. Para validar o documento e suas assinaturas acesse <https://assinatura.fiems.com.br/validate/XTJ9Y-BPMHD-95QE6-DDQKX>

JANIO HEDER
SECCO

Assinado de forma
digital por JANIO
HEDER SECCO
Dados: 2023.01.05
13:34:31 -04'00'

FIEMS
SESI
SENAI
IEL



b. Descritivo Técnico:

- 1-Camiseta manga curta com gola "O" na cor azul royal com mangas branca e ribanas na cor azul celeste;
- 2-Manga e gola com ribana de 2cm de largura (pronta) na cor azul azul celeste;
- 3-Malha PV (65% poliéster, 35% Viscose), gramatura mínima de 170g/m² na cor azul royal e branca e com tratamento Anti-Pilling;
- 4-Logo Escola Sesi em serigrafia na frente do lado esquerdo conforme desenho ilustrativo;
- 5-2 tiras de galão branco aplicados em paralelo proximo ao ombro em ambos os lados na parte frontal da camiseta proximo ao ombro e com uma distancia de 1 cm entre elas, conforme desenho ilustrativo;
- 6-Logo Escola Sesi em serigrafia nas costas e centralizado conforme desenho ilustrativo;
- 7-Cada camiseta deverá possuir 01 (uma) etiqueta, contendo todas as informações obrigatórias conforme Resolução nº 02, de 6 de maio de 2008 e ABNT NBR NM ISO 3758 (Têxteis – Códigos de cuidado usando símbolos). A mesma deverá ser fixada centralizada na parte interna do decote costas, de modo a facilitar a identificação do tamanho da peça.

c. Medidas do produto acabado

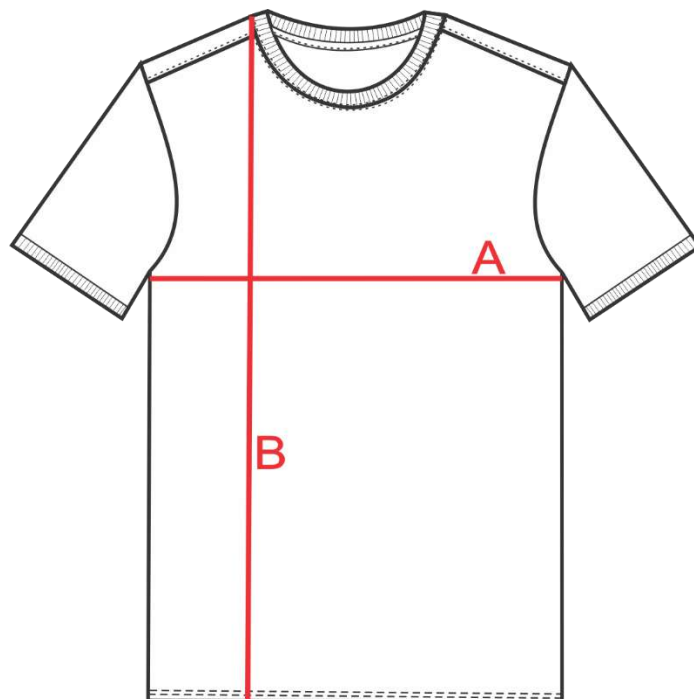

PARTES	MEDIDA	TAMANHO							
		2	4	6	8	10	12	14	16
Tórax	A	32	36	38	41	43	45	47	49
Altura Total	B	39	43	46	49	53	56	59	62

OBS: As medidas desta tabela não têm acréscimo de costura, são referentes as medidas da peça pronta.

SISTEMA FIEMS

Av. Afonso Pena, 1.206 | Bairro Amambai

79.005-901 | Campo Grande/MS | Brasil

Esse documento foi assinado por JANIO HEDER SECCO, JANIO HEDER SECCO, JANIO HEDER SECCO, JANIO HEDER SECCO, JANIO HEDER SECCO, JANIO HEDER SECCO, JANIO HEDER SECCO, JANIO HEDER SECCO, JANIO HEDER SECCO, JANIO HEDER SECCO e outros. Para validar o documento e suas assinaturas acesse <https://assinatura.fiems.com.br/validate/XTJ9Y-BPMHD-95QE6-DDQKX>

JANIO
 HEDER
 SECCO

Assinado de forma
 digital por JANIO
 HEDER SECCO
 Dados: 2023.01.05
 13:37:48 -04'00'

FIEMS
 SESI
 SENAI
 IEL





Frente - Centralizado no peito
do lado esquerdo, posicionada
conforme desenho ilustrativo –
Tam. 2, 4, 6, 8 = 5,5x8,7cm
Tam. 10, 12, 14, 16 = 6,3x10cm
Cor:
PANTONE 000C Branco



Costas – Centralizado nas
costas conforme desenho
ilustrativo –
Tam. 2, 4, 6, 8 = 9,5x15cm
Tam. 10, 12, 14, 16 = 15x24cm

Cor:
PANTONE 000C Branco

5. Controle de Qualidade:

9) Responsabilidade pela fabricação:

O fabricante é responsável pela produção do artigo, de acordo com as características estabelecidas na presente proposta.

10) Processos de Fabricação:

Os processos de fabricação, embora sejam da escolha do fabricante, condicionados pela natureza dos equipamentos disponíveis, devem assegurar ao artigo a conformidade com os requisitos desta proposta. Após a definição do fabricante, este terá 15 dias corridos para apresentar as amostras, 1 de cada tamanho, para escolha das grades que melhor se adequem aos seus funcionários, podendo alterar as quantidades solicitadas no item 2. C. da respectiva ficha

técnica.

11) Garantia de qualidade:

O fabricante deve garantir a qualidade do artigo mediante o controle de qualidade das matérias primas e do produto acabado, em todo o processo de fabricação.

12) Embalagem:

O Fabricante deve entregar as peças passadas, etiquetadas e embaladas individualmente com a descrição do tamanho visível.

Elaboração: Centro de Tecnologia do Vestuário SENAI - MS

PARTES	MEDIDA	TAMANHO							
		2	4	6	8	10	12	14	16
Quadril	A	27	29	31	33	35	37	39	41
Comprimento Total	B	52	62	69	77	84	90	94	98

OBS: As medidas desta tabela não têm acréscimo de costura, são referentes as medidas da peça pronta.

3. Ficha Técnica:

DESCRIÇÃO DO PRODUTO: Legging

Data de Elaboração: Setembro/2022

Desenho Técnico

Frente

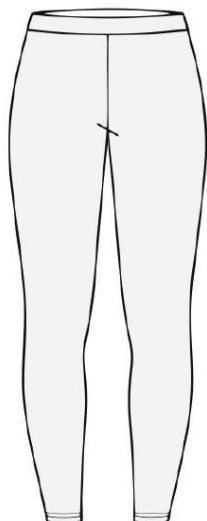

Costas

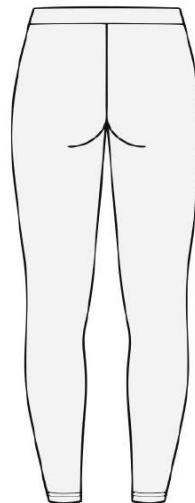

DESCRIÇÃO DO PRODUTO

- Barra com 2cm de altura feito na galoneira..
- Serigrafia frontal conforme desenho ilustrativo.

4. Matérias-Primas e Aviamentos:

DESCRIÇÃO DE MATÉRIAS – PRIMAS E AVIAMENTOS			
Tecido			
Produto	Composiç	Gramatura	Cor/Referência
Suplex	90% poliéster + 10% elastano	Minima de 260g/m²	Preto
Aviamentos			
Produto	Composiç	Especifica	Cor/Referê
Linha	100% Poliéster	Linha nº 120	Preto
Fio	100% Poliamida	Fio Texturizado	Preto
Serigrafia			

Scola SES!

5) Responsabilidade pela fabricação:

6) Processos de Fabricação:

Após o aceite do fabricante, este terá 15 dias corridos para apresentar as amostras, 1 de cada tamanho, para conferência.

7) Garantia de qualidade:

8) Embalagem:

O Fabricante deve entregar as peças passadas, etiquetadas e embaladas individualmente com a descrição do tamanho visível.

SISTEMA FIEMS

Av Afonso Peng 1206 | Bairro Anambai

Esse documento foi assinado por JANIO HEDER SECCO, JANIO HEDER SECCO, JANIO HEDER SECCO, JANIO HEDER SECCO, JANIO HEDER SECCO, JANIO HEDER SECCO, JANIO HEDER SECCO, JANIO HEDER SECCO, JANIO HEDER SECCO, JANIO HEDER SECCO, JANIO HEDER SECCO e outros. Para validar o documento e suas assinaturas acesse <https://assinatura.fiems.com.br/validate/XTJ9Y-BPMHD-95QE6-DDQKX>

Assinado de forma digital por JANIO HEDER SECCO
Dados: 2023.01.05 13:54:13 -04'00'



i. Medidas do produto acabado e Quantidades

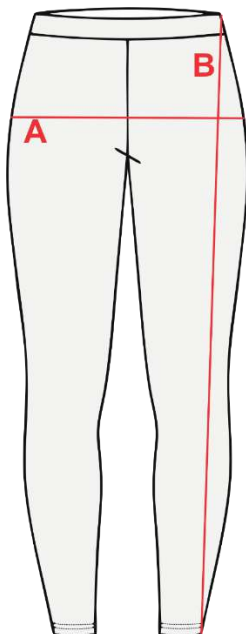

PARTES	MEDIDA	TAMANHO				
		PP	P	M	G	GG
Quadril	A	41	43	45	47	49
Comprimento Total	B	98	99	100	102	104
OBS: As medidas desta tabela não têm acréscimo de costura, são referentes as medidas da peça pronta.						

3. Ficha Técnica:

DESCRIÇÃO DO PRODUTO: Legging

Data de Elaboração: Setembro/2022

Desenho Técnico

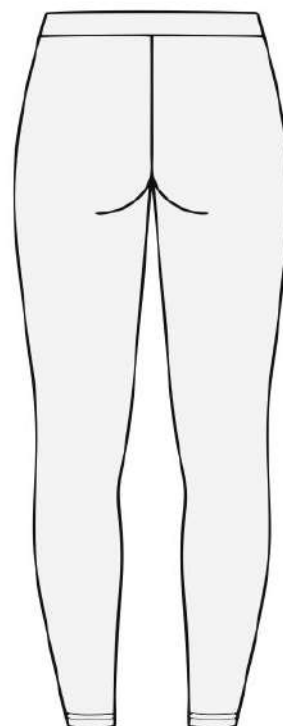
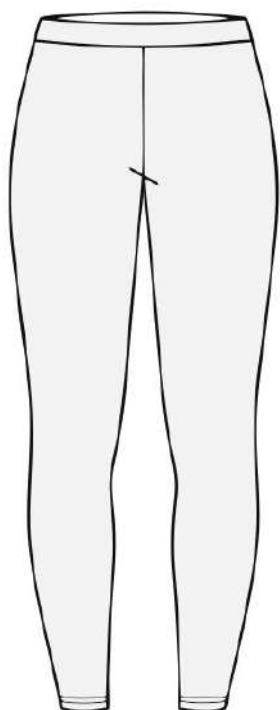

DESCRIÇÃO DO PRODUTO

- Barra com 2cm de altura feito na galoneira.
- Serigrafia frontal conforme desenho ilustrativo.

4. Matérias-Primas e Aviamentos:

Frente - Centralizado na perna do lado esquerdo, conforme desenho ilustrativo -

Tam. PP ao GG = 12x18

5. Controle de Qualidade:

9) Responsabilidade pela fabricação:

O fabricante é responsável pela produção do artigo, de acordo com as características estabelecidas na presente proposta.

10) Processos de Fabricação:

Os processos de fabricação, embora sejam da escolha do fabricante, condicionados pela natureza dos equipamentos disponíveis, devem assegurar ao artigo a conformidade com os requisitos desta proposta.

Após o aceite do fabricante, este terá 15 dias corridos para apresentar as amostras, 1 de cada tamanho, para conferência.

11) Garantia de qualidade:

Para garantia do artigo, o mesmo deverá considerar aspectos como: Evitar possíveis defeitos de construção ou possíveis manchas, prezando a qualidade do produto final. O fabricante deve garantir a qualidade do artigo mediante o controle de qualidade das matérias primas e do produto acabado, em todo o processo de fabricação.

12) Embalagem:

O Fabricante deve entregar as peças passadas, etiquetadas e embaladas individualmente com a descrição do tamanho visível.

Elaboração: Centro de Tecnologia do Vestuário SENAI - MS

Short Saia Feminino Infanto-juvenil

1. Objetivo:

Esta ficha técnica tem por objetivo padronizar, especificar a matéria-prima e fixar as condições exigíveis que devem satisfazer a confecção do short saia feminino infantojuvenil, sendo o short na cor azul royal e a saia azul celeste com detalhe branco no contorno, dentro das normas estabelecidas.

2. Características gerais:

j. Descritivo Técnico:

- Short saia feminino com cós duplo e elástico.
- Modelo para uso feminino.
- Confeccionado em Helanca Colegial (65%poliéster + 35%algodão) com gramatura de 278g/m².
- Short inteiro na cor azul royal, saia na cor azul celeste com detalhe branco no contorno pespontado.
- Logo em Serigrafia em branco.
- Cada peça deverá possuir 01 (uma) etiqueta, contendo todas as informações obrigatórias conforme Resolução n.º 02, de 6 de maio de 2008 e ABNT NBR NM ISO 3758 (Têxteis – Códigos de cuidado usando símbolos). A mesma deverá ser fixada centralizada na parte interna do decote costas, de modo a facilitar a identificação do tamanho da peça.

k. Desenho Ilustrativo:



3. Ficha Técnica:

DESCRIÇÃO DO PRODUTO: Short Saia Feminino Infantojuvenil

Data de Elaboração: Janeiro/2022

Desenho Técnico

Frente



Costas



DESCRIÇÃO DO PRODUTO

- Elastico da cintura com 3,5 cm de largura
- Barra com 2cm de altura feito na galoneira..
- Serigrafia frontal conforme desenho ilustrativo.
- Cós com elastico na cintura, pesponto interno

4.9. Arcar com todas as despesas relativas ao objeto contratual, tais como taxas, tributos, impostos, encargos sociais, seguros, despesas com transporte e demais gastos, custos e despesas inerentes ao cumprimento do objeto contratual;

4.10. Assumir total responsabilidade por qualquer Reclamação Trabalhista movida por empregado seu, em razão da prestação dos serviços objeto deste contrato;

4.11. Reparar, corrigir, reconstituir, às suas expensas, no total ou em parte, os uniformes escolares em que se verifiquem vícios, defeitos, ou incorreções resultantes da sua execução.

Parágrafo Primeiro - Quando por motivo de força maior, o trabalho acordado não puder ser entregue na data determinada, deverá o CONTRATADO comunicar (formalmente) o fato ao Sesi-DR/MS, imediatamente, remarcando-o para data a ser agendada em comum acordo entre as partes.

CLÁUSULA QUINTA - Das Obrigações do Sesi-DR/MS

Compete ao Sesi-DR/MS:

- 5.1 Indicar formalmente um empregado de seu quadro, para assumir a responsabilidade pelos contatos diretos com o CONTRATADO;
- 5.2 Designar equipe de avaliação das amostras dos uniformes escolares a serem confeccionados, conforme abaixo:

Escola Sesi Campo Grande

Diretora Escolar: Rosangela Madruga dos Santos Colaço

Escola Sesi Maracaju

Diretor Escolar: Marcel Giordano Jeffery

Escola Sesi Corumbá

Diretora Escolar: Mirian Corrêa da Silva de Jesus

Escola Sesi Três Lagoas

Diretor Escolar: Helio Vieira dos Santos

Escola Sesi Aparecida do Taboado

Diretora Escolar: Graciete Ap. de Barros Geraldo

Escola Sesi Dourados

Diretora Escolar: Rose Cristiani Franco Seco Liston

Escola Sesi Navirai

Diretora Escolar: Paula Nudimila de Oliveira Silva

CLÁUSULA SEXTA - Das Penalidades

7.1 A inexecução total ou parcial do contrato sujeitará o CONTRATADO, garantida a prévia defesa, às seguintes penalidades:

- a) advertência;
- b) suspensão do direito de licitar ou contratar com o Sistema FIEMS por prazo não superior a 2 (dois) anos;

CLÁUSULA SÉTIMA - Da Rescisão

7.1 No decorrer da vigência deste instrumento, havendo interesse de uma das partes, o presente contrato poderá ser denunciado, antes da data pré-estabelecida, mediante comunicação por escrito, dessa intenção, com antecedência mínima de 30 dias, sem ônus para qualquer das partes, e respeitado o prazo de defesa através de recurso administrativo.

Parágrafo Primeiro – O inadimplemento total ou parcial das obrigações contratuais assumidas dará ao Sesi/DR-MS o direito de rescindir unilateralmente este contrato, sem prejuízo de outras penalidades previstas neste instrumento.

Parágrafo Segundo – Ensejará ainda, a rescisão do presente instrumento celebrado com o CREDENCIADO CONTRATADO, caso este cometa alguns dos casos abaixo elencados:

- a) Emissão fraudulenta ou irregular de documentos e/ou utilização do nome do Sesi/DR-MS à prática de qualquer ato ilícito;
- b) Prática de ato relevante às normas éticas e da boa conduta;
- c) Atraso injustificado ou frequente na entrega dos serviços;
- d) Paralisação do serviço sem justa causa e prévia comunicação.

CLAUSULA OITAVA – DA CONFORMIDADE

8.1. As partes declaram e se comprometem a não prometer, oferecer ou dar, direta ou indiretamente, qualquer pagamento, doação, compensação, vantagens financeiras ou não financeiras ou benefícios de qualquer espécie, no âmbito público ou privado, que constituam prática ilegal, em especial, mas não se limitando, a

8.1.1. As partes declaram ter conhecimento dos termos e das condições do código de conduta e/ou ética da outra Parte, e se obrigam a executar o Instrumento em conformidade com tais disposições.

8.2 Cada Parte, individualmente, garante que seus conselheiros, diretores, executivos, empregados e/ou representantes cumprirão com os dispostos nesta cláusula, bem como adotará medidas razoáveis para assegurar que quaisquer de seus respectivos agentes, subcontratados, prepostos, fornecedores, procuradores ou qualquer outro representante cumpram com o disposto nesta Cláusula.

8.3 O não cumprimento das obrigações previstas nesta cláusula por qualquer parte ou por seus respectivos conselheiros, diretores, executivos, empregados e/ou representantes, bem como respectivos agentes, subcontratados, prepostos, fornecedores, procuradores ou qualquer outro representante da respectiva Parte, será considerada uma infração contratual grave. Neste caso, o presente instrumento poderá ser rescindido pela parte não infratora, de pleno direito e a qualquer momento, independentemente de qualquer notificação ou interpelação judicial ou extrajudicial, não sendo devida qualquer indenização ou lucro cessante, sem prejuízo de outras sanções contratuais e/ou legais e eventual indenização por perdas e danos.

9.1. Caso as Partes, no decorrer deste Contrato, tenham acesso a dados e informações pessoais, deverão comunicar e respeitar as políticas e regras editadas ou que vierem a ser editadas pelas Partes no tocante ao armazenamento e tratamento de referidos dados e informações, sem prejuízo do estrito respeito à Lei n. 12.965 de 2014 ("Marco Civil da Internet"), Decreto n. 8.771 de 2016 ("Regulamento do Marco Civil da Internet"), Lei nº 13.709 de 2018 ("Lei Geral de Proteção de Dados Pessoais, bem como quaisquer outras leis relativas à proteção de dados pessoais que vierem a ser promulgadas ou entrarem em vigor no curso da vigência deste Contrato.

10.1. As partes elegem o foro da Comarca de Campo Grande, Estado de Mato Grosso do Sul, para dirimir quaisquer dúvidas suscitadas na execução deste contrato e renunciam, expressamente, quaisquer outros, por mais privilegiado que seja. Assim, justos e contratados, assinam o presente instrumento em duas vias de igual teor e forma, na presença de duas testemunhas abaixo para que produza os efeitos legais e de direito.

de _____.

PELO CONTRATADO CREDENCIADO:

Superintendente

Nome:

CPF:

CPF:

Av Afonso Pena 1206 | Bairro Amambai

Assinado de forma digital
por JANIO HEDER SECCO
Dados: 2023.01.05
14:48:00 -04'00'

Esse documento foi assinado por JANIO HEDER SECCO, JANIO HEDER SECCO, JANIO HEDER SECCO, JANIO HEDER SECCO, JANIO HEDER SECCO, JANIO HEDER SECCO, JANIO HEDER SECCO, JANIO HEDER SECCO, JANIO HEDER SECCO, JANIO HEDER SECCO, JANIO HEDER SECCO e outros. Para validar o documento e suas assinaturas acesse <https://assinatura.fiems.com.br/validate/XJT9Y-BPMHD-95QE6-DDQKX>

ANEXO VI - CARTA DE RECUSA

O Sesi/DR-MS vem por meio deste documento, informar à(o) Sr(a). xxxxxxxx.

Que de acordo com as normas do Edital de Credenciamento do Sesi não foi possível concluir o processo de credenciamento de sua empresa, devido à negativa na avaliação técnica da(s) amostra(s) dos uniformes escolares apresentado(s).

Nome do responsável pela Análise:

Atenciosamente.

neste instrumento, antes do seu recebimento pela **REVELADORA**;

d) sejam recebidas pela **RECEPTORA** posteriormente por meio de terceiros, exceto se a **RECEPTORA** tiver conhecimento ou tenha razões para tornar-se ciente de uma obrigação estabelecida entre terceiros e a **REVELADORA**, para manter segredo com respeito a tais informações;

e) tenham sido previamente emitidas pela **RECEPTORA** a terceiros sem obrigação de manter segredo.

CLÁUSULA QUINTA – DA GUARDA DAS INFORMAÇÕES

5.1. Todas as obrigações de confidencialidade previstas neste Termo terão validade durante o prazo estabelecido na sua Cláusula Sexta deste instrumento, devendo a **RECEPTORA**:

a) utilizar tais informações apenas para os fins previstos neste Termo;

b) manter procedimentos administrativos adequados à prevenção de extravio ou perda de quaisquer documentos ou Informações Confidenciais, devendo comunicar à **REVELADORA**, imediatamente, a ocorrência de incidentes desta natureza, o que não excluirá a sua responsabilidade objetiva.

5.2. A **RECEPTORA** fica desde já proibida de produzir cópias, ou *back up*, por qualquer meio ou forma, de quaisquer dos documentos a ele fornecidos ou que tenham chegado ao seu conhecimento em virtude do objeto deste Termo, além daquelas imprescindíveis ao desenvolvimento de seu trabalho, a não ser com o consentimento da **REVELADORA**.

CLÁUSULA SEXTA – DA VIGÊNCIA

6.1. As obrigações de confidencialidade decorrentes do presente Termo, assim como as demais responsabilidades e obrigações derivadas do mesmo, vigorarão durante o período de vigência do Edital de Credenciamento nº 001/2023 e permanecerão em vigor paralelamente a existência de vigência contratual entre as PARTES.

6.2. As disposições deste Termo devem, contudo, ser aplicadas retroativamente a qualquer Informação Confidencial, comprovadamente divulgada por ocasião das discussões e negociações pertinentes ao edital, anteriores, portanto, à data de sua assinatura.

CLÁUSULA NONA – DO FORO

9.1. As partes elegem o foro de Campo Grande - MS, com exclusão de qualquer outro, por mais privilegiado que seja, para a solução das questões derivadas deste instrumento. Por estarem assim justas e acordadas, as Partes assinam o presente Termo, em 02 (duas) vias de igual teor e forma, na presença de duas testemunhas abaixo nomeadas.

Município, dia de Mês de ano

Pelo Sesi/DR-MS:

RÉGIS PEREIRA BORGES
Superintendente

CPF:

Testemunhas:

Nome:
CPF nº.

Nome:
CPF nº

Pelo CREDENCIADO:

XXXXXXXXXXXXXXXXXXXX
XXXXXXXXXXXX

XXXXXXXXXXXX



MANIFESTO DE ASSINATURAS



Código de validação: XTJ9Y-BPMHD-95QE6-DDQKX

Esse documento foi assinado pelos seguintes signatários nas datas indicadas (Fuso horário de Brasília):

- ✓ JANIO HEDER SECCO (CPF ***.649.101-**) em 05/01/2023 11:42 - Assinado com certificado digital ICP-Brasil
- ✓ JANIO HEDER SECCO (CPF ***.649.101-**) em 05/01/2023 11:43 - Assinado com certificado digital ICP-Brasil
- ✓ JANIO HEDER SECCO (CPF ***.649.101-**) em 05/01/2023 11:43 - Assinado com certificado digital ICP-Brasil
- ✓ JANIO HEDER SECCO (CPF ***.649.101-**) em 05/01/2023 11:44 - Assinado com certificado digital ICP-Brasil
- ✓ JANIO HEDER SECCO (CPF ***.649.101-**) em 05/01/2023 11:44 - Assinado com certificado digital ICP-Brasil
- ✓ JANIO HEDER SECCO (CPF ***.649.101-**) em 05/01/2023 11:45 - Assinado com certificado digital ICP-Brasil
- ✓ JANIO HEDER SECCO (CPF ***.649.101-**) em 05/01/2023 11:45 - Assinado com certificado digital ICP-Brasil
- ✓ JANIO HEDER SECCO (CPF ***.649.101-**) em 05/01/2023 11:46 - Assinado com certificado digital ICP-Brasil
- ✓ JANIO HEDER SECCO (CPF ***.649.101-**) em 05/01/2023 11:47 - Assinado com certificado digital ICP-Brasil

- ✓ JANIO HEDER SECCO (CPF ***.649.101-**) em 05/01/2023 11:47 - Assinado com certificado digital ICP-Brasil
- ✓ JANIO HEDER SECCO (CPF ***.649.101-**) em 05/01/2023 11:48 - Assinado com certificado digital ICP-Brasil
- ✓ JANIO HEDER SECCO (CPF ***.649.101-**) em 05/01/2023 11:49 - Assinado com certificado digital ICP-Brasil
- ✓ JANIO HEDER SECCO (CPF ***.649.101-**) em 05/01/2023 11:49 - Assinado com certificado digital ICP-Brasil
- ✓ JANIO HEDER SECCO (CPF ***.649.101-**) em 05/01/2023 11:50 - Assinado com certificado digital ICP-Brasil
- ✓ JANIO HEDER SECCO (CPF ***.649.101-**) em 05/01/2023 11:51 - Assinado com certificado digital ICP-Brasil
- ✓ JANIO HEDER SECCO (CPF ***.649.101-**) em 05/01/2023 11:52 - Assinado com certificado digital ICP-Brasil
- ✓ JANIO HEDER SECCO (CPF ***.649.101-**) em 05/01/2023 11:53 - Assinado com certificado digital ICP-Brasil
- ✓ JANIO HEDER SECCO (CPF ***.649.101-**) em 05/01/2023 11:55 - Assinado com certificado digital ICP-Brasil
- ✓ JANIO HEDER SECCO (CPF ***.649.101-**) em 05/01/2023 11:56 - Assinado com certificado digital ICP-Brasil
- ✓ JANIO HEDER SECCO (CPF ***.649.101-**) em 05/01/2023 11:59 - Assinado com certificado digital ICP-Brasil
- ✓ JANIO HEDER SECCO (CPF ***.649.101-**) em 05/01/2023 12:02 - Assinado com certificado digital ICP-Brasil
- ✓ JANIO HEDER SECCO (CPF ***.649.101-**) em 05/01/2023 12:03 - Assinado com certificado digital ICP-Brasil
- ✓ JANIO HEDER SECCO (CPF ***.649.101-**) em 05/01/2023 14:24 - Assinado com certificado digital ICP-Brasil

- ✓ JANIO HEDER SECCO (CPF ***.649.101-**) em 05/01/2023 14:25 - Assinado com certificado digital ICP-Brasil
- ✓ JANIO HEDER SECCO (CPF ***.649.101-**) em 05/01/2023 14:26 - Assinado com certificado digital ICP-Brasil
- ✓ JANIO HEDER SECCO (CPF ***.649.101-**) em 05/01/2023 14:27 - Assinado com certificado digital ICP-Brasil
- ✓ JANIO HEDER SECCO (CPF ***.649.101-**) em 05/01/2023 14:28 - Assinado com certificado digital ICP-Brasil
- ✓ JANIO HEDER SECCO (CPF ***.649.101-**) em 05/01/2023 14:30 - Assinado com certificado digital ICP-Brasil
- ✓ JANIO HEDER SECCO (CPF ***.649.101-**) em 05/01/2023 14:31 - Assinado com certificado digital ICP-Brasil
- ✓ JANIO HEDER SECCO (CPF ***.649.101-**) em 05/01/2023 14:33 - Assinado com certificado digital ICP-Brasil
- ✓ JANIO HEDER SECCO (CPF ***.649.101-**) em 05/01/2023 14:34 - Assinado com certificado digital ICP-Brasil
- ✓ JANIO HEDER SECCO (CPF ***.649.101-**) em 05/01/2023 14:36 - Assinado com certificado digital ICP-Brasil
- ✓ JANIO HEDER SECCO (CPF ***.649.101-**) em 05/01/2023 14:37 - Assinado com certificado digital ICP-Brasil
- ✓ JANIO HEDER SECCO (CPF ***.649.101-**) em 05/01/2023 14:39 - Assinado com certificado digital ICP-Brasil
- ✓ JANIO HEDER SECCO (CPF ***.649.101-**) em 05/01/2023 14:41 - Assinado com certificado digital ICP-Brasil
- ✓ JANIO HEDER SECCO (CPF ***.649.101-**) em 05/01/2023 14:42 - Assinado com certificado digital ICP-Brasil
- ✓ JANIO HEDER SECCO (CPF ***.649.101-**) em 05/01/2023 14:44 - Assinado com certificado digital ICP-Brasil

- ✓ JANIO HEDER SECCO (CPF ***.649.101-**) em 05/01/2023 14:46 - Assinado com certificado digital ICP-Brasil
- ✓ JANIO HEDER SECCO (CPF ***.649.101-**) em 05/01/2023 14:48 - Assinado com certificado digital ICP-Brasil
- ✓ JANIO HEDER SECCO (CPF ***.649.101-**) em 05/01/2023 14:50 - Assinado com certificado digital ICP-Brasil
- ✓ JANIO HEDER SECCO (CPF ***.649.101-**) em 05/01/2023 14:52 - Assinado com certificado digital ICP-Brasil
- ✓ JANIO HEDER SECCO (CPF ***.649.101-**) em 05/01/2023 14:54 - Assinado com certificado digital ICP-Brasil
- ✓ JANIO HEDER SECCO (CPF ***.649.101-**) em 05/01/2023 14:56 - Assinado com certificado digital ICP-Brasil
- ✓ JANIO HEDER SECCO (CPF ***.649.101-**) em 05/01/2023 14:59 - Assinado com certificado digital ICP-Brasil
- ✓ JANIO HEDER SECCO (CPF ***.649.101-**) em 05/01/2023 15:01 - Assinado com certificado digital ICP-Brasil
- ✓ JANIO HEDER SECCO (CPF ***.649.101-**) em 05/01/2023 15:03 - Assinado com certificado digital ICP-Brasil
- ✓ JANIO HEDER SECCO (CPF ***.649.101-**) em 05/01/2023 15:05 - Assinado com certificado digital ICP-Brasil
- ✓ JANIO HEDER SECCO (CPF ***.649.101-**) em 05/01/2023 15:12 - Assinado com certificado digital ICP-Brasil
- ✓ JANIO HEDER SECCO (CPF ***.649.101-**) em 05/01/2023 15:14 - Assinado com certificado digital ICP-Brasil
- ✓ JANIO HEDER SECCO (CPF ***.649.101-**) em 05/01/2023 15:17 - Assinado com certificado digital ICP-Brasil
- ✓ JANIO HEDER SECCO (CPF ***.649.101-**) em 05/01/2023 15:20 - Assinado com certificado digital ICP-Brasil

- ✓ JANIO HEDER SECCO (CPF ***.649.101-**) em 05/01/2023 15:22 - Assinado com certificado digital ICP-Brasil
- ✓ JANIO HEDER SECCO (CPF ***.649.101-**) em 05/01/2023 15:24 - Assinado com certificado digital ICP-Brasil
- ✓ JANIO HEDER SECCO (CPF ***.649.101-**) em 05/01/2023 15:26 - Assinado com certificado digital ICP-Brasil
- ✓ JANIO HEDER SECCO (CPF ***.649.101-**) em 05/01/2023 15:28 - Assinado com certificado digital ICP-Brasil
- ✓ JANIO HEDER SECCO (CPF ***.649.101-**) em 05/01/2023 15:31 - Assinado com certificado digital ICP-Brasil
- ✓ JANIO HEDER SECCO (CPF ***.649.101-**) em 05/01/2023 15:34 - Assinado com certificado digital ICP-Brasil
- ✓ JANIO HEDER SECCO (CPF ***.649.101-**) em 05/01/2023 15:36 - Assinado com certificado digital ICP-Brasil
- ✓ JANIO HEDER SECCO (CPF ***.649.101-**) em 05/01/2023 15:39 - Assinado com certificado digital ICP-Brasil
- ✓ JANIO HEDER SECCO (CPF ***.649.101-**) em 05/01/2023 15:42 - Assinado com certificado digital ICP-Brasil
- ✓ JANIO HEDER SECCO (CPF ***.649.101-**) em 05/01/2023 15:48 - Assinado com certificado digital ICP-Brasil
- ✓ JANIO HEDER SECCO (CPF ***.649.101-**) em 05/01/2023 15:50 - Assinado com certificado digital ICP-Brasil
- ✓ JANIO HEDER SECCO (CPF ***.649.101-**) em 05/01/2023 15:53 - Assinado com certificado digital ICP-Brasil
- ✓ JANIO HEDER SECCO (CPF ***.649.101-**) em 05/01/2023 15:56 - Assinado com certificado digital ICP-Brasil
- ✓ JANIO HEDER SECCO (CPF ***.649.101-**) em 05/01/2023 15:59 - Assinado com certificado digital ICP-Brasil

- ✓ JANIO HEDER SECCO (CPF ***.649.101-**) em 05/01/2023 16:03 - Assinado com certificado digital ICP-Brasil
- ✓ JANIO HEDER SECCO (CPF ***.649.101-**) em 05/01/2023 16:06 - Assinado com certificado digital ICP-Brasil
- ✓ RégisPereira Borges (CPF ***.247.366-**) em 18/01/2023 09:52 - Assinado eletronicamente

Endereço IP	Geolocalização
179.241.2.82	Não disponível
Autenticação	regis.borges@sesims.com.br (Verificado)
Login	
yxx1Nz/Vulw4lg0/AsOpK9DNmMoJIKoSQOWUEIY+dBg=	
SHA-256	

- ✓ RégisPereira Borges (CPF ***.247.366-**) em 18/01/2023 09:55 - Assinado eletronicamente

Endereço IP	Geolocalização
179.241.2.82	Não disponível
Autenticação	regis.borges@sesims.com.br (Verificado)
Login	
Iz3UIJM8UJSyp51IU+nUqkz7b2XEDreih0bu9qTluF4=	
SHA-256	

Para verificar as assinaturas, acesse o link direto de validação deste documento:

<https://assinatura.fiems.com.br/validate/XTJ9Y-BPMHD-95QE6-DDQKX>

Ou acesse a consulta de documentos assinados disponível no link abaixo e informe o código de validação:

<https://assinatura.fiems.com.br/validate>